DOMAINE DE JOINVILLE

Votre histoire dans un écrin de nature

Célébrez votre mariage au Domaine de Joinville

Calme

Nature

Convivialité

Sérénité

DOMAINE DE JOINVILLE

Votre histoire dans un écrin de nature

Cérémonie Laïque

Vin d'Honneur

Cocktail

Diner

Soirée Dansante

Brunch

BBQ

Buffet du Lendemain

Mer

Atypique

Exceptionnel

Mariage

Le Domaine de Joinville propose
le choix le plus large de salles de réception entre
Amiens, Beauvais, Lille, Paris et Rouen !
Nous confier l'organisation de votre célébration,
c'est aussi la promesse d'un événement
à la fois traditionnel et moderne.

Les Cérémonies Laïques

Nos diverses espaces verdoyants vous permettent d'organiser des cérémonies adaptées aux nombres de personnes conviées à votre événement.

Elles peuvent être en **extérieur** comme en **intérieur.**

Nos Cocktails en Intérieur

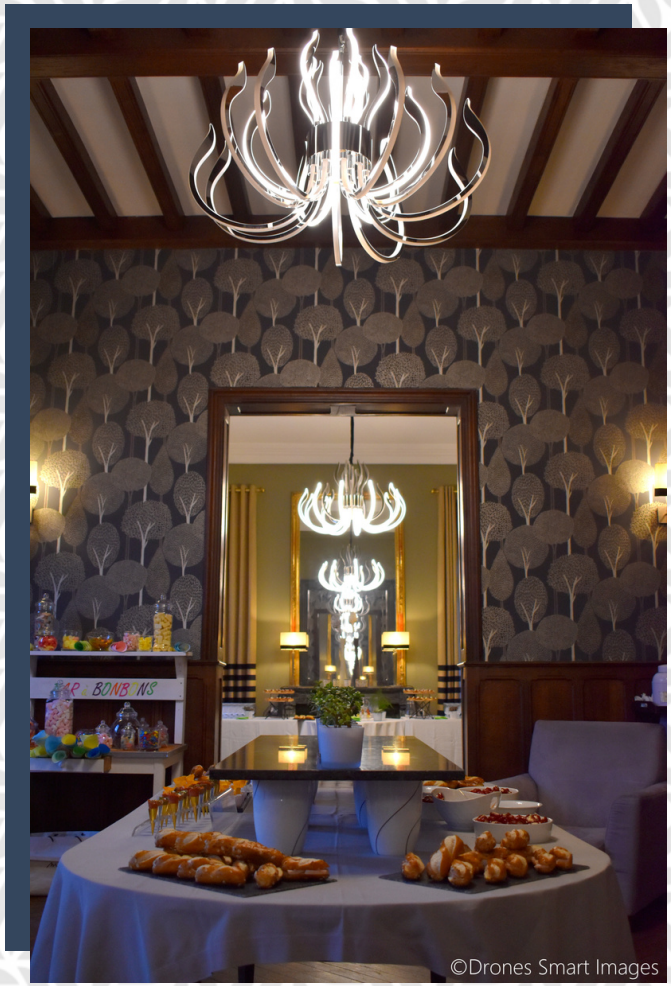

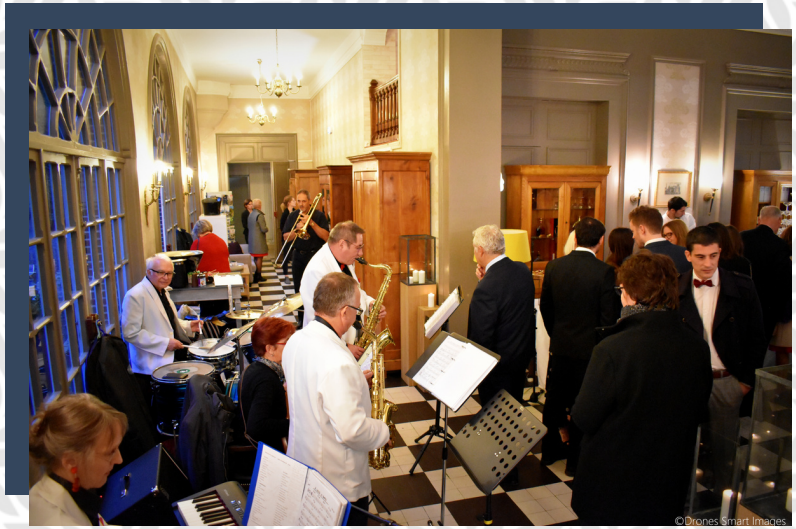

Nos Cocktails en Extérieur

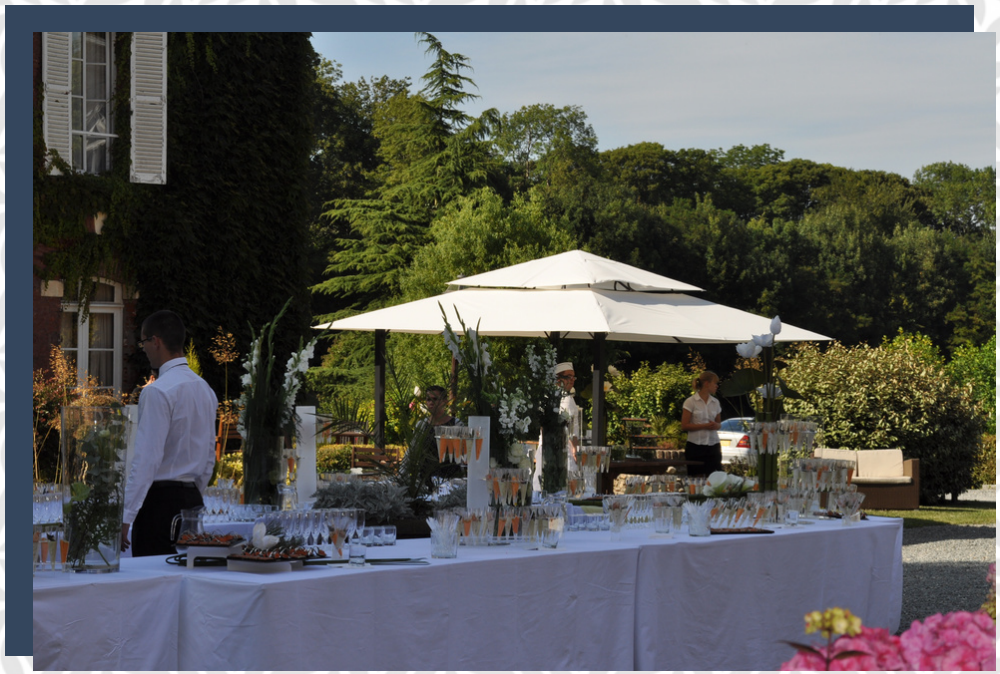

Les Diners dans La Salle "Le Vautrait"

Les Extensions Chapiteaux
Jusque 400 personnes

Des prestations uniques et personnalisées

Accompagnement pendant toute la préparation de l'événement

Définition et suivi du budget

Mise en relation avec nos différents prestataires

*Décoration, Fleurs , Photographe, Vidéaste
Animation musicale, Sonorisations DJ et Orchestre

*selon vos souhaits

Les Lieux

La beauté architecturale du Domaine,
les équipements techniques de qualité et le savoir-faire de nos équipes
vous garantissent une prestation de grande qualité.
Et pour le plus beau jour de votre vie, nous pouvons tout organiser,
même vos rêves les plus fous !

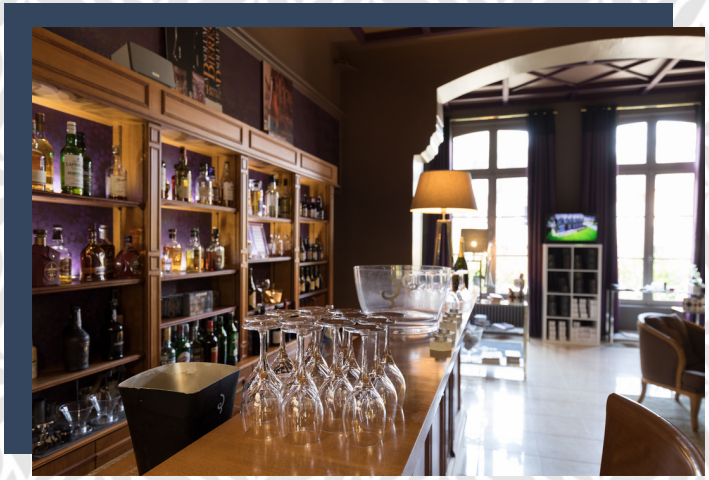

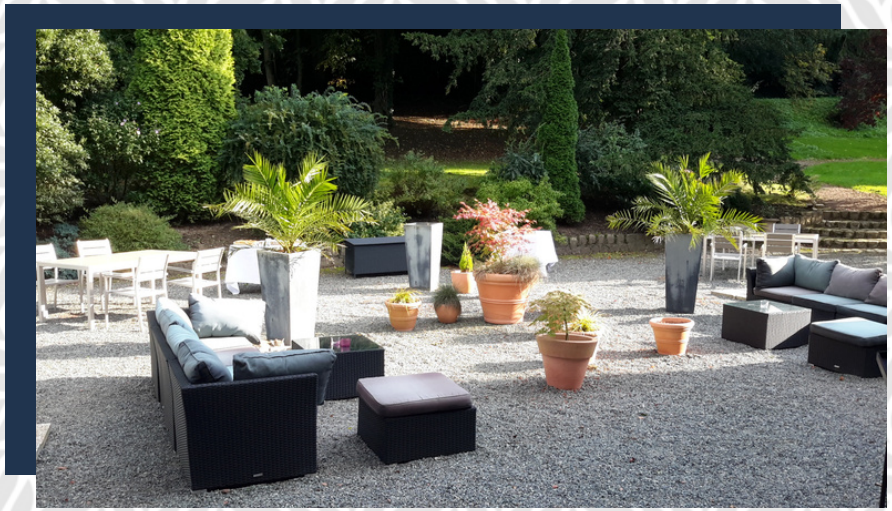

Nos Chambres

Nous disposons de
27 chambres de
thèmes différents:

Découverte
Domaine Confort
Domaine Balnéo
Domaine Duplex
Appartement Spa Zen
"Victoria"
Domaine Spa Zen
&
Suite Familiale

Les Insolites

L'appartement Spa Zen "Victoria"

Un concept “Domaine de Joinville”... situé au 2ème étage de “La Ferme Modèle”, ce très grand appartement de 60m2 environ, est composé, d’un salon, d’un lit king size 180/200, d’une balnéo double, puis d’une salle de bain séparée et d’un espace de massage privatisé, pour un grand moment de tranquillité.
Il offre 1 fenêtre vue parc & 2 Velux.

Les Insolites

Le Duplex Spa Zen - Orléans

Cette petite dépendance, située dans le parc…"Ancien Four à Pain du Château" est aménagée en très grand duplex de 50m2 avec, au rez-de-chaussée un grand salon, une kitchenette puis une salle de bain avec
balnéo double.
Le grand escalier débouche sur un palier puis sur une grande chambre…

Les Insolites

La Maisons des Chevaux "M"

Cette autre dépendance de 100m2, située au milieu du parc...est aménagée en très grand volume au rez-de-chaussée, avec un salon, un espace repas, une kitchenette. L'escalier débouche sur 2 chambres et une salle de bain avec douche. Nous vous proposons un accueil privilégié, avec
Une machine Nespresso.

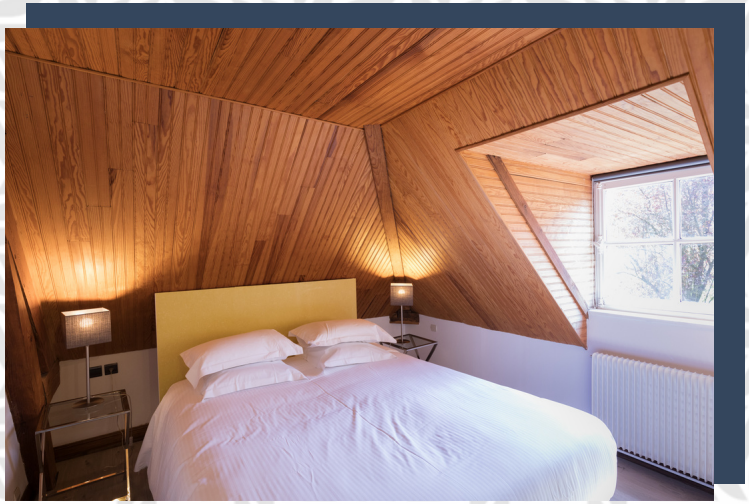

Nos extérieurs

Foire Aux Questions

Le Domaine & Cie

- **Quelle adresse devons-nous préciser sur notre faire-part de mariage ?**
  Domaine de Joinville
  95 Route Du Tréport, 76260, Eu

- **Habitez-vous sur place ?**

  Oui, nous habitons sur place depuis 1971, une véritable histoire de famille. Nous serons donc présents pour vous accompagner et vous soulager, en cas de problème.

- **Avez-vous des extincteurs ?**

  Oui, vous trouverez un extincteur dans les salles de réceptions de notre domaine. Nous sommes vérifiés tous les ans par un contrôle de sécurité.

- **Les animaux sont-ils acceptés ?**

  Oui, il est juste demandé de ramasser les déjections sur les pelouses avant le départ.

- **Pouvons-nous fumer dans la maison ?** La maison est non fumeur.

- **Comment décrivez-vous le Domaine de Joinville en 3 mots ?** Authentique, Convivial, Magique

Foire Aux Questions

Salles et Equipements

- **Combien de tables sont à notre disposition ?** Vous aurez à votre disposition, 22 tables rondes de 8 et 10 personnes, 5 tables ovales de 8 à 12 personnes et 1 table d'Honneur ovale de 12 à 24 personnes.
- **Combien de chaises possède le domaine ?** Nous possédons 220 chaises.
- **Pouvons nous louer d'autres chaises et de la vaisselle blanche ?** Oui, le mobilier dont le domaine dispose pourra être stocké dans une remise si tel est le cas.
- **La salle de réception ferme t'elle à clé ?** Oui .
- **Avez-vous une chaise haute de bébé ?** Oui.
- **Le ménage de sortie est-il compris ?** Oui.
- **Avez-vous des rafraîchisseurs pour le champagne et les softs ?** Oui.
- **Proposez-vous un vestiaire ?** Oui, nous possédons des vestiaires mobiles pour 250 personnes.
- **Quel est l'éclairage proposé pour la salle de réception ?** Nous disposons de lustres ainsi que des éclairages indirects.
- **Combien de toilettes propose le domaine ?** La salle de réception propose 6 toilettes, dont 2 aux normes handicaps.

Foire Aux Questions

Hébergements et Équipements:

- **De combien de chambres dispose le domaine?** Nous disposons de 27 chambres, suites et gîtes.
- **Combien de personnes peuvent logées au domaine?** Nous pouvons accueillir 72 pers. maximum
- **Sommes nous obligés de louer toutes les chambres?** Non
- **Les draps et les serviettes sont ils inclus dans chaque chambre ?**

  Oui, les lits sont faits pour votre arrivée. Les serviettes de toilettes sont à la disposition de vos invités.
- **Des invités peuvent-ils dormir sous la tente dans le jardin ?**

  Vos invités pourrons dormir dans des tentes et à la belle étoiles dans nos 7 hectares.
- **Avez-vous une planche à repasser et un fer ?** Oui.
- **Avez-vous un sèche cheveux ?** Oui, dans toutes les salles de bain.
- **Avez-vous un lit bébé ?** Oui.

Foire Aux Questions

Les accessibilités

- **Combien de places comprend le parking ?**

  Nous disposons de 200 places de parking.

- **La maison propose-t-elle une chambre pour personne à mobilité réduite ?**

  Nous n'avons pas de chambre accessible aux personnes à mobilité réduite, mais nous proposons une chambre en rez-de-chaussé.

- **Des invités souhaitent venir avec leur camping car, est-ce possible ?**

  Oui, le parking peut accueillir les camping cars.

- **Le domaine est-il accessible aux personnes en fauteuil roulant ?**

  Oui pour le parking, le jardin, la salle de réception et les toilettes.

Foire Aux Questions

La Décoration

- **Que devons-nous prévoir en décoration ?**

  Vous pouvez apporter les décorations de votre choix pour embellir les lieux que nous vous mettons à disposition pour votre mariage.

- **Quelle est la hauteur sous plafond de la salle de réception ?**

  La hauteur sous plafond de notre salle de réception est de 4.5 mètres.

- **Pouvons-nous accrocher de la décoration aux murs de la salle ?**

  Oui, lors de votre venue pour visiter les lieux, nous pourrons voir ensemble comment les fixer.

- **Avez-vous une arche pour la cérémonie laïque ?** Non.

Foire Aux Questions

Les Prestataires Extérieurs

- **Pouvons-nous faire venir un food-truck pour notre brunch ?**

  Oui, il est possible de faire venir un food-truck pour votre célébration sous conditions des éléments à fournir (eau, électricité, etc.)

- **Pouvons-nous louer des jeux gonflables pour les enfants ?**

  Oui, il est possible des mettre en place des installations de jeux pour le plus grand plaisir des enfants dans les 7 hectares de terrain mis à votre disposition.

- **Quand pouvons-nous livrer des commandes ?**

  Les commandes pourrons être livrées dès le mercredi.

- **Avez vous des prestataires imposés ?** Aucun.

- **Avez vous un fleuriste à nous conseiller ?**

  Oui nous travaillons avec 5 prestataires dont nous pourrons vous communiquer les contacts.

- **Avez-vous des photographes à nous recommander ?** Oui, nous avons plusieurs prestataires que nous pourrons vous proposer lors de votre venue au domaine.

Foire Aux Questions

Les Prestataires Extérieurs

- **Un prestataire souhaite repérer les lieux, comment organiser le rendez-vous ?**

  La personne peut prendre rendez-vous directement avec nous par mail ou téléphone, et nous lui ferons visiter les lieux avec plaisir.

- **Je souhaite faire appel à un wedding planner pour la décoration, quand peut-elle/il venir pour l'installation ?**

  Les prestataires peuvent faire livrer des cartons dès le mercredi et installer la salle dès le vendredi.

- **Quand le fleuriste peut-il installer ses bouquets et son arche ?**

  Pour garder le maximum de fraicheur, les fleurs sont souvent déposées à la dernière minute, soit le vendredi après midi, soit le samedi matin.

Foire Aux Questions

Organisation sur place

- **Je souhaite faire un diner exclusivement éclairé aux chandelles, est-ce possible ?** Oui !
- **Est-ce possible de faire notre cérémonie laïque en fôret?**

  Oui, nous disposons d'un bois dans notre propriété, parmi nos 7 hectares.
- **Faut-il prévoir un gardien ou vigile ?** Non.
- **Qui dresse les tables ?**

  Ce sont nos services événements qui dresserons les tables.
- **Les invités peuvent-ils allumer des bâtons scintillants lors de l'arrivée des mariés ?**

  Oui mais seulement en extérieur.
- **Avez-vous un plan B si la cérémonie laïque ne peut pas se dérouler à l'extérieur ?**

  Oui, le domaine propose plusieurs salles de réception.

FAQ

Les Extérieurs et Équipements

- **Pouvons-nous jeter des confettis ?**

  Non, nous n'autoriserons pas de jeter des confettis tout d'abord pour des raisons de nettoyage compliquées mais aussi pour protéger notre bel environnement.

- **Pouvons-nous faire un feu d'artifice ?**

  Oui, il sera possible de mettre en place un feu d'artifice car nous sommes habilités par la société "Le 8ème Art".
  Route de Routot, 27310, Bourg Achard
  02.32.42.19.91

- **Pouvons-nous faire un lancé des lanternes chinoises ?**

  Oui, privilégiez les lanternes biodégradables qui ne polluent pas.

- **Le jardin est-il éclairé ?**

  Oui les bâtiments et le parking pourrons être éclairés lors de l'événement.

- **Avez-vous des barbecues ?** Oui, nous pouvons vous proposer des offres brasero.

- **Avez-vous des cendriers ?** Oui.

Foire Aux Questions

À proximité

- **Quelles sont les visites possibles dans les alentours ?**

  Étant situé à la limite de la Haute Normandie et de la Baie de Somme, nombreux sont les différents paysages que vous aurez le plaisir de découvrir.

- **Quelle est la gare la plus proche ?**

  La gare la plus proche est celle du Tréport-Mers-Les-Bains à moins de 4km, Dieppe à 27km et Abbeville à 35km.

- **Quels sont les hébergements proposés à proximité ?**

  Il y a plus de 200 chambres à disposition dans un rayon de 5 km, pour tous les budgets et tous les styles; Ibis Style, Ibis Budget et des hébergements privés de type 3 étoiles comme La Cour Carrée.

FAQ

Règlement, Caution et Acomptes

- **Quelle est la procédure à suivre pour réserver le domaine ?**

  Un contrat de prestation en deux parties est proposé. Dans ce contrat vous trouverez l'ensemble des prestations proposées en détails, les conditions d'annulation, la caution, les jours d'arrivée et départ etc.

- **Comment se passe le règlement ?**

  Un acompte à la réservation puis un échéancier vous sera proposé.

- **Les invités peuvent-ils participer au prix des nuitées ?**

  Oui, libre à vous de définir un montant précis ou libre, ou encore d'inviter vos amis.

- **Que comprend la caution ?**

  La caution couvre les éventuelles dégradations. Si quelque chose a été cassé, nous en discuterons afin de trouver une solution ensemble et un tarif de dédommagement.

Foire Aux Questions

Autres Formalités

- **A quelle heure pouvons-nous arriver ?**

  Les heures d’arrivée et de départ sont libres.
  Vous disposez du lieu ou des salles mis à disposition le samedi pour l'organisation de votre réception, le dimanche pour l'organisation d'un brunch ou d'un buffet et le vendredi, dès 14h ou dès 9h pour la décoration de la salle.

- **Quelle est la puissance électrique disponible au domaine ?**

  Nous disposons d'un puissance électrique de 36kW en triphasé.

- **Le domaine propose-t-il une sono ?** Non, mais nous avons plusieurs prestataires.

- **Puis-je me marier à la mairie de votre village ?**

  En France, les mairies demandent des justificatifs de domicile. Vous devez donc résider dans le village, ou vos parents ou vos grands parents.

Conditions Générales de Vente

Comment réserver la Date de votre Réception

- Visite des lieux
- Réaliser le profil de votre réception & un devis chiffré
- Verser un acompte (3000,00€) pour la réservation et la caution
- Réaliser le déjeuner dégustation de votre réception
- Signer l'offre définitive de votre réception
- Valider l'échéancier de votre règlement (4 règlements)
- À J-15 vous nous confirmerez le nombre de convives que vous souhaitez réserver. Ce nombre sera retenu lors de la facturation.ATTENTION !!! Seul un mail valide le nombre de convives.
- À J-8 Vous nous confirmez le plan de la salle et le plan de table, qui nous guiderons pour la mise en place de la salle.
- À J-4 Vous pourrez livrer vos vins & champagne

Nous vous accueillons dans un lieu atypique pour l' événement de votre vie

Crée en 1971, le Domaine de Joinville s’est agrandi et embelli au fil des ans. Planté au milieu d’un grand parc, vous allez profiter d’espace et de tranquillité.Une demeure de charme, hors du commun,superbement décorée et meublée. Les 27 chambres et suites du Domaine de Joinville comptent parmi les plus élégantes et les plus spacieuses de la région. La décoration contemporaine intégrée avec goût dans une architecture ancienne, s’accompagne de nombreux équipements et services.

Des Alentours Naturellement Magnifiques

Une halte bucolique entre Normandie et Baie de Somme, idéalement situé, le Domaine de Joinville occupe l'ancien Pavillon de chasse du château de la ville d'Eu. Il vous reçoit dans un cadre unique et dépaysant, au cœur d'un grand parc boisé à seulement quelques minutes de la mer, des falaises du Tréport et du front de mer de Mers Les Bains. Vous aurez la nature à portée de main, tout proche aussi de la Baie de Somme, vous y découvrez la nature sauvage qui entoure Saint Valéry sur Somme, Le Crotoy… un grand bol d'air de faune et de flore, à deux pas de chez vous.

L'histoire du Domaine de Joinville

Le **Domaine de Joinville,** en Normandie Baie de Somme, est un cadre idéal pour organiser un séjour gourmand et nature le temps d'un week-end pour vous ressourcer.

1821 - À la mort de sa mère, c'est au Duc d'Orléans - Futur Roi Louis Philippe - que revint le Domaine d'Eu. Ce nouveau propriétaire des lieux est un passionné d'architecture et d'histoire et il débutera de grandes transformations.

1830 - L'Histoire du Domaine commence en 1830, avec Louis Philippe -Roi des Français [1830-1848]-, qui séjournait à Eu plusieurs mois par an, avec sa cour et ses ministres.

Louis Philippe & Marie Amélie de Bourbon-Sicile ont eu 10 enfants dont 5 fils.

- Naissance de **Ferdinand Philippe d'Orléans** [1810 - 1842], Duc d'Orléans.

- Naissance de **Louis d'Orléans** [1814 - 1896], Duc de Nemours.

1842 - Le second fils de Louis Philippe, **Louis d'Orléans**, duc de Nemours, prétendant au trône de France & Victoire Saxe-Cobourg-Kohary eurent 4 enfants dont 2 fils. Naissance de **Gaston d'Orléans** [1842 - 1922].

1843 - Louis Philippe à signé, ici, à Eu, l'Entente Cordiale, en 1843 & 1845, avec la Reine Victoria.

1860 - Réalisation de La Ferme Modèle Du Parc, par le Comte de Paris.

1871 - **Philippe d'Orléans**,[1838-1894] fils de Ferdinand Philippe Duc d'Orléans, est Comte de Paris et dernier Prince Royal de France, reprend possession de ses châteaux dont le château d'Eu, après des mois d'exil.

1874 - Eugène Viollet-le-Duc, célèbre architecte, intervient à la demande de Philippe d'Orléans sur le Château d'Eu et La Ferme Modèle du Parc [Domaine de Joinville].

1875 - Gaston d'Orléans, Comte d'Eu & Isabelle du Brésil [fille aînée de Don Pédro II, Empereur du Brésil] eurent 4 enfants dont 2 fils. Pédro de Alcântara d'Orléans e Bragança [1875 - 1940].

1886 - Une nouvelle loi d'exil est proclamée, et Philippe d'Orléans quitte la France et embarque au Tréport pour l'Angleterre.

1889 - La République est programmée au Brésil, et la Famille Royale doit s'exiler, d'abord au Portugal, puis en Normandie, à EU en 1905.

1902 - Un incendie ravage la partie sud du château d'Eu.

1905 - Gaston d'Orléans rachète le Château à son cousin Philippe d'Orléans.

1911 - Pédro de Alcântara d'Orléans e Bragança, Prince brésilien et Elisabeth Dodrzensky de Dobrzenicz eurent 6 Enfants, dont **Isabelle d''Orléans Bragance, Comtesse De Paris** [1911-2003].

Née au Château d'Eu, en 1911, la Comtesse de Paris fut la dernière héritière du Château d'Eu et du Pavillon de Chasse du Château [Domaine de Joinville], situé au lieu dit - La Ferme Modèle du Parc.

1914 - La Ferme Modèle du Parc aurait été louée à un Lieutenant Edgar Sydney Worral 24ème Battlion AIF Australie. Ce dernier se serait marié ici même. Il mourra en 1917 sur le front dans les Flandres, pendant la première guerre mondiale.

1924 - Hugh Grosvenor - Duc de Westminster [1879 - 1953] serait venu chasser à courre à Eu avec Coco Chanel [1883 - 1971], sur l'invitation de Gaston d'Orléans.

1930 - La Ferme Modèle du Parc aurait été louée à un certain Monsieur Flament, importateur de bois, qui aurait réalisé la Porte en Chêne Sculptée du Domaine.

1940 - Les lieux auraient été occupé par les allemands, pendant la deuxième guerre mondiale.

1970 - Monsieur Eloy Gabriel rachète la Ferme Modèle à Isabelle d'Orléans, Comtesse de Paris.

DOMAINE DE JOINVILLE

Votre histoire dans un écrin de nature

Au plaisir de vous recevoir
pour ce moment de vie !

Hôtel – Restaurant du Domaine de Joinville
95, route du Tréport, 76260 Eu
T. 02 35 50 52 52